

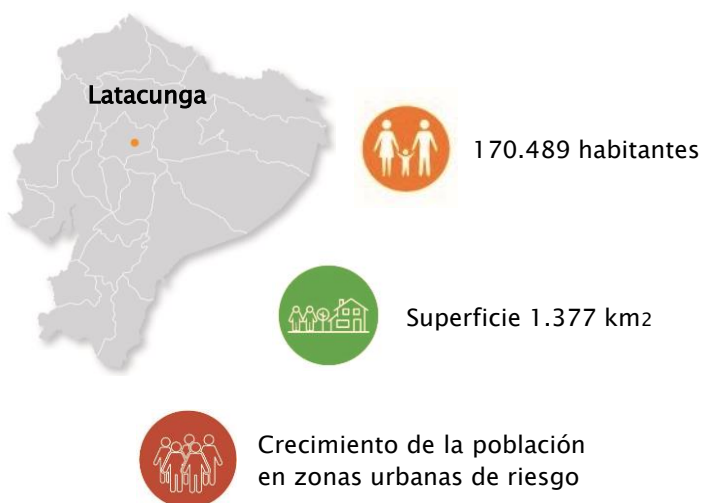

Programa Ciudades Intermedias Sostenibles - CIS

Laboratorio Urbano de Latacunga: Gestión de riesgos, resiliencia y adaptación al cambio climático



Nombre del Programa:	Ciudades Intermedias Sostenibles (CIS)
Por encargo de:	Ministerio Federal de Cooperación Económica y Desarrollo (BMZ)
Alcance:	Nacional y local en 6 ciudades a través de Laboratorios Urbanos
Implementado por:	Deutsche Gesellschaft für Internationale Zusammenarbeit (GIZ) GmbH
ODS a los que aporta el laboratorio urbano:	

Problemática

Latacunga está localizada en un valle que forma parte de la red de drenaje natural del volcán Cotopaxi, por lo que existe un alto riesgo ante posibles erupciones volcánicas, sismos, deslaves, lahares e inundaciones. Sin embargo, la ciudad está experimentando un crecimiento del 43% - pues la población aumentó de 143 mil habitantes en 2001 a 205 mil al 2020 -, generando cambios en el uso del suelo, ocupación de zonas vulnerables, precaria preparación ante eventuales desastres y mayor exposición ante eventos climáticos que pone en riesgo la seguridad de la población.

Como resultado Latacunga debe hacer frente a cinco problemas claves:



Foto: Alcaldía de Latacunga



Objetivo

El Laboratorio Urbano de Latacunga contribuye al desarrollo de una ciudad resiliente, mediante políticas públicas, medidas para la corresponsabilidad ciudadana y el fortalecimiento de capacidades de los actores locales, en torno a la gestión integral de riesgos y adaptación al cambio climático.

Enfoque de trabajo

- Analizar detalladamente la situación del territorio, actores y amenazas, para una mejor comprensión y medidas de adaptación frente al cambio climático.
- Impulsar con el municipio y actores locales un nuevo enfoque de gestión integral de riesgos presentes y futuros, para generar buenas prácticas que puedan expandirse al resto de la ciudad y eventualmente a otras ciudades en riesgo.
- Fortalecer la gestión municipal y actores locales para co-construir propuestas e iniciativas de cambio y adaptación.

Resultados

- Construcción participativa de una política de gestión de riesgos urbanos aprobada por el municipio.
- Estudios e índices para un mejor entendimiento de los riesgos del territorio.
- Vinculación de la academia para levantamiento de información y datos actuales que permitan fortalecer la toma de decisiones.
- Agenda ciudadana para impulsar la acción climática en la ciudad.
- Herramientas digitales que permiten fortalecer la participación ciudadana en la planificación y gestión urbana.

Impactos



Mayor información sobre riesgos y vulnerabilidad en la zona



Aumento de áreas urbanas resilientes a través de adaptación al cambio climático



Uso de herramientas tecnológicas para fomentar la participación ciudadana en la gestión urbana



Mayor corresponsabilidad y liderazgo ciudadano en temas de cambio climático y riesgos



Escalabilidad de buenas prácticas a nivel provincial y nacional

Aliados clave

En la actualidad el laboratorio urbano ha promovido alianzas y trabajo colaborativo con el Municipio de Latacunga, Prefectura de Cotopaxi, Asociación de Profesionales de Gestión de Riesgos Ecuador, Concejo Consultivo de Protección de Derechos Humanos y la Naturaleza de Cotopaxi, Instituto Superior Tecnológico Cotopaxi, Coworking Latacunga, Foro Latacunga, Pastoral Juvenil de Latacunga, Diócesis de Latacunga y la iniciativa Los Chasquis.

Contacto

Cristhian Parrado: latacungalab@grupofaro.org
Asesor del laboratorio urbano – Grupo FARO

Editor: Deutsche Gesellschaft für Internationale Zusammenarbeit (GIZ) GmbH
Oficina Quito – Ecuador
Whympfer N28-39 y Orellana
T +593 2 3815 810
F +593 2 3815 810 Ext. 200
giz-ecuador@giz.de
www.giz.de

Autores/as: GIZ-Team, Grupo FARO
Actualización: Febrero 2020

Contacto: Dorothea Kallenberger, dorothea.kallenberger@giz.de

Responsable: GIZ

Por encargo de:
Ministerio Federal de Cooperación Económica y Desarrollo (BMZ)

Direcciones:
BMZ Bonn
Dahlmannstraße 4
53113 Bonn,
Alemania
T +49 228 99 535 0
F +49 228 99 535 - 3500
poststelle@bmz.bund.de
www.bmz.de

BMZ Berlín
Stresemannstraße 94
10963 Berlín,
Alemania
T +49 30 18 535 - 0
F +49 30 18 535 - 2501



www.giz.de/ecuador



www.facebook.com/GIZecuador



www.twitter.com/gizecuador



www.bivica.org